

フランマブロック  
SV600

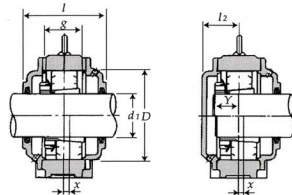
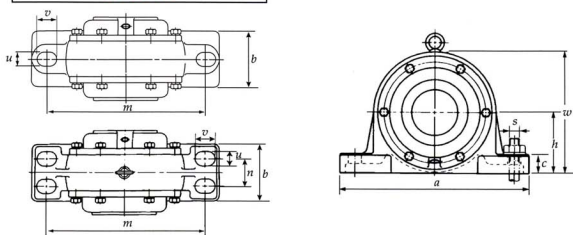

| 輪径<br>(mm)<br>φ | 呼び番号  | 本体   | カバー  | 寸 法 (mm) |      |     |     |     |     |     |     |     |     |    |    |                |  |  |  |
|-----------------|-------|------|------|----------|------|-----|-----|-----|-----|-----|-----|-----|-----|----|----|----------------|--|--|--|
|                 |       |      |      | h        | a    | b   | c   | l   | w   | D   | g   | m   | n   | u  | v  | h <sub>2</sub> |  |  |  |
| 50              | SV611 | V120 | 120C | 85       | 275  | 80  | 30  | 118 | 165 | 120 | 49  | 230 | —   | 21 | 25 | 50             |  |  |  |
| 55              | SV612 | V130 | 130C | 90       | 280  | 80  | 32  | 118 | 175 | 130 | 50  | 230 | —   | 21 | 25 | 50             |  |  |  |
| 60              | SV613 | V140 | 140C | 100      | 315  | 90  | 30  | 136 | 195 | 140 | 56  | 260 | —   | 25 | 30 | 58             |  |  |  |
| 65              | SV615 | V160 | 160C | 112      | 345  | 100 | 35  | 150 | 224 | 160 | 62  | 290 | —   | 25 | 30 | 65             |  |  |  |
| 70              | SV616 | V170 | 170C | 112      | 345  | 100 | 35  | 165 | 224 | 170 | 62  | 290 | —   | 25 | 30 | 72.5           |  |  |  |
| 75              | SV617 | V180 | 180C | 125      | 380  | 110 | 40  | 170 | 243 | 180 | 70  | 320 | 56  | 23 | 32 | 75             |  |  |  |
| 80              | SV618 | V190 | 190C | 125      | 380  | 110 | 40  | 170 | 243 | 190 | 70  | 320 | 56  | 23 | 32 | 75             |  |  |  |
| 85              | SV619 | V200 | 200C | 132      | 410  | 120 | 45  | 190 | 265 | 200 | 82  | 350 | 60  | 23 | 32 | 82             |  |  |  |
| 90              | SV620 | V215 | 215C | 140      | 410  | 120 | 45  | 190 | 280 | 215 | 82  | 350 | 60  | 23 | 32 | 82             |  |  |  |
| 100             | SV622 | V240 | 240C | 160      | 470  | 150 | 50  | 218 | 315 | 240 | 96  | 390 | 80  | 23 | 32 | 96             |  |  |  |
| 110             | SV624 | V260 | 260C | 170      | 540  | 160 | 60  | 236 | 335 | 260 | 103 | 450 | 92  | 29 | 42 | 105            |  |  |  |
| 115             | SV626 | V280 | 280C | 180      | 560  | 160 | 60  | 243 | 355 | 280 | 108 | 470 | 92  | 29 | 42 | 108.5          |  |  |  |
| 125             | SV628 | V300 | 300C | 190      | 610  | 170 | 65  | 250 | 375 | 300 | 113 | 520 | 92  | 29 | 50 | 112            |  |  |  |
| 135             | SV630 | V320 | 320C | 200      | 660  | 180 | 65  | 258 | 405 | 320 | 122 | 560 | 92  | 29 | 50 | 116            |  |  |  |
| 140             | SV632 | V340 | 340C | 212      | 680  | 190 | 65  | 300 | 425 | 340 | 130 | 580 | 104 | 33 | 54 | 137            |  |  |  |
| 150             | SV634 | V360 | 360C | 224      | 740  | 224 | 85  | 300 | 450 | 360 | 138 | 610 | 130 | 33 | 54 | 136            |  |  |  |
| 170             | SV638 | V400 | 400C | 250      | 820  | 250 | 95  | 330 | 500 | 400 | 154 | 680 | 148 | 36 | 60 | 151            |  |  |  |
| 220             | SV648 | V500 | 500C | 315      | 990  | 315 | 110 | 390 | 630 | 500 | 186 | 830 | 190 | 43 | 72 | 185            |  |  |  |
| 240             | SV652 | V540 | 540C | 335      | 1060 | 335 | 115 | 410 | 670 | 540 | 202 | 890 | 200 | 46 | 78 | 196            |  |  |  |
| 260             | SV656 | V580 | 580C | 355      | 1110 | 355 | 120 | 440 | 710 | 580 | 218 | 930 | 215 | 49 | 84 | 211            |  |  |  |

| 参考寸法<br>S | 重量<br>(kg) | 適 用 部 品 |                | 適 用 部 品           |                  | 参考寸法<br>mm<br>Y        | ゴム<br>シール<br>呼び番号 |      |
|-----------|------------|---------|----------------|-------------------|------------------|------------------------|-------------------|------|
|           |            | 自動調心玉軸受 | 自動調心ころ軸受       | アダプタ<br>呼び番号      | 位置決め輪<br>呼び番号    |                        |                   |      |
| M18       | 2          | 9.7     | 1311K<br>2311K | 21311K<br>22311K  | H 311X<br>H2311X | SR120×10<br>SR120×6    | 2 29<br>1 36      | ZF11 |
| M18       | 2          | 10      | 1312K<br>2312K | 21312K<br>22312BK | H 312X<br>H2312X | SR130×9.5<br>SR130×4   | 2 31<br>1 39      | ZF12 |
| M22       | 2          | 15      | 1313K<br>2313K | 21313K<br>22313BK | H 313X<br>H2313X | SR140×11.5<br>SR140×6  | 2 33<br>1 40      | ZF13 |
| M22       | 2          | 20      | 1315K<br>2315K | 21315K<br>22315BK | H 315X<br>H2315X | SR160×12.5<br>SR160×7  | 2 36<br>1 45      | ZF15 |
| M22       | 2          | 21      | 1316K<br>2316K | 21316K<br>22316BK | H 316X<br>H2316X | SR170×11.5<br>SR170×4  | 2 39<br>1 46      | ZF16 |
| M20       | 4          | 26      | 1317K<br>2317K | 21317K<br>22317BK | H 317X<br>H2317X | SR180×14.5<br>SR180×10 | 2 41<br>1 50      | ZF17 |
| M20       | 4          | 30      | 1318K<br>2318K | 21318K<br>22318BK | H 318X<br>H2318X | SR190×13.5<br>SR190×6  | 2 42<br>1 52      | ZF18 |
| M20       | 4          | 31      | 1319K<br>2319K | 21319K<br>22319BK | H 319X<br>H2319X | SR200×18.5<br>SR200×15 | 2 44<br>1 55      | ZF19 |
| M20       | 4          | 37      | 1320K<br>2320K | 21320K<br>22320BK | H 320X<br>H2320X | SR215×17.5<br>SR215×9  | 2 46<br>1 59      | ZF20 |
| M20       | 4          | 49      | 1322K<br>2322K | 21322K<br>22322BK | H 322X<br>H2322X | SR240×15<br>SR240×16   | 2 48<br>1 63      | ZF22 |
| M24       | 4          | 70      | —              | 22324BK           | H2324X           | SR260×17               | 1 67              | ZF24 |
| M24       | 4          | 81      | —              | 22326BK           | H2326            | SR280×15               | 1 72              | ZF26 |
| M24       | 4          | 110     | —              | 22328BK           | H2328            | SR300×11               | 1 77              | ZF28 |
| M24       | 4          | 130     | —              | 22330BK           | H2330            | SR320×14               | 1 82              | ZF30 |
| M27       | 4          | 160     | —              | 22332BK           | H2332            | SR340×16               | 1 86              | ZF32 |
| M27       | 4          | 130     | —              | 22334BK           | H2334            | SR360×18               | 1 92              | ZF34 |
| M30       | 4          | 196     | —              | 22338BK           | H2338            | SR400×22               | 1 100             | ZF38 |
| M36       | 4          | 336     | —              | 22348BK           | H2348            | SR500×15.5             | 2 116             | ZF48 |
| M39       | 4          | 433     | —              | 22352BK           | H2352            | SR540×18.5             | 2 123             | ZF52 |
| M42       | 4          | 507     | —              | 22356BK           | H2356            | SR580×21.5             | 2 130             | ZF56 |

(1) SV617以上には吊り上げ用アイボルトが付きます。

(2) ボタンヘッドニップルは御要表に別付きます。サイズはSV617以下PTφSV618以上PTφ

(3) 位置決め輪は御要表に別付きます。

(4) Y寸法は、輪端形にした場合の輪受中心から輪端迄の参考寸法を示す。

(5) X寸法は、輪受中心がフランマブロック中心からずれている値を示し、その値は位置決め輪の幅寸法の1/2である。

(6) 輪端側の口徑部を非貫通にした場合が必要な場合は、フランマブロックの呼び番号の後に記号M1を追記してください。